

**ESTUDIO PREVIO DEL PROYECTO DE CONEXIÓN VIARIA DEL
PUERTO DE LA TORRE CON CAMPANILLAS A TRAVÉS
DE LA PIEDRA HORADADA Y LA FRESNEDA**

SEDE MADRID
C/ Princesa, 25, 1º, despacho 8
Edificio Hexágono - 28008 Madrid
Telf.: 91 548 85 84 / Fax: 91 541 30 28
e-mail: madrid@estudio7.es

SEDE MÁLAGA
Alameda de Colón, 9, 6º - 29001 Málaga
Telf.: 952 394 775 / Fax: 952 279 230
e-mail: malaga@estudio7.es

SEDE LAS PALMAS DE G.C.
Avd. Juan XXIII, entre 2 y 4, puerta izquierda
35004 Las Palmas de Gran Canaria
Telf.: 928 291 308 / Fax: 928 290 542
e-mail: laspalmas@estudio7.es

SEDE TENERIFE
Urb. El Gramal, blq. 102, Polígono El Rosario
38108 La Laguna
Telf.: 922 624 421 / Fax: 922 625 066
e-mail: tenerife@estudio7.es

SITUACIÓN:
AÑO:
PRESUPUESTO:
PETICIONARIO:
TIPO DE DOCUMENTO:
ESTADO DE LA OBRA:

CIUDAD DE MÁLAGA
2006
15.000.000 €
CIEDES
ESTUDIO DE ALTERNATIVAS Y PROYECTO DE TRAZADO
EN PROYECTO

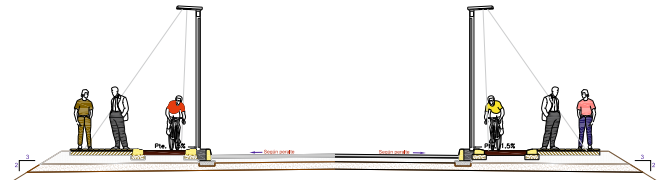

Sección tipo

Trazado propuesto

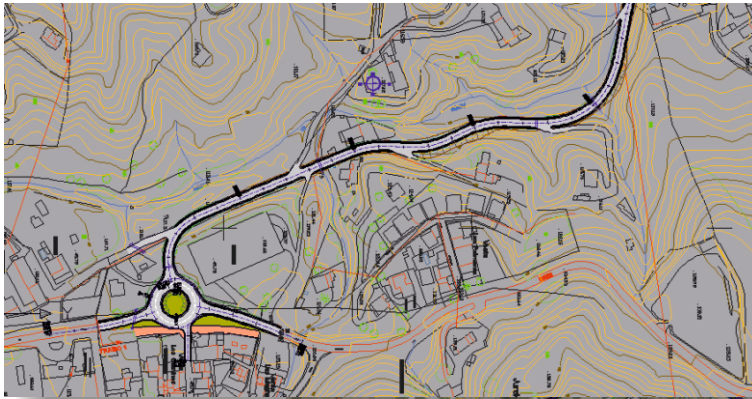

Ortofoto con trazado

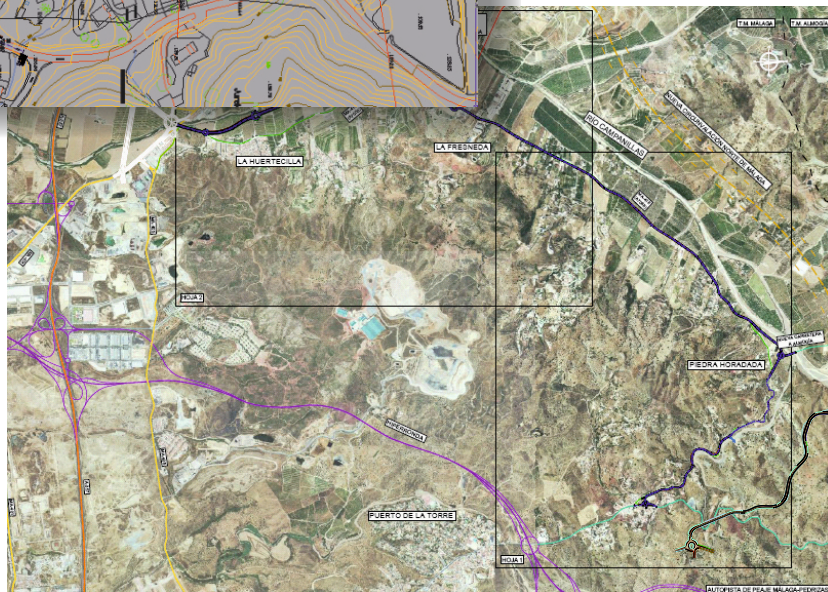

CARACTERÍSTICAS MÁS REPRESENTATIVAS

Longitud 6 Km

Tramo de 2 Km de nuevo trazado urbano de autovía

2 Km de acondicionamiento y 2 Km de relieve accidentado

Microsimulación de enlace

